Organigramme de grief - Section locale 50057 et 70024

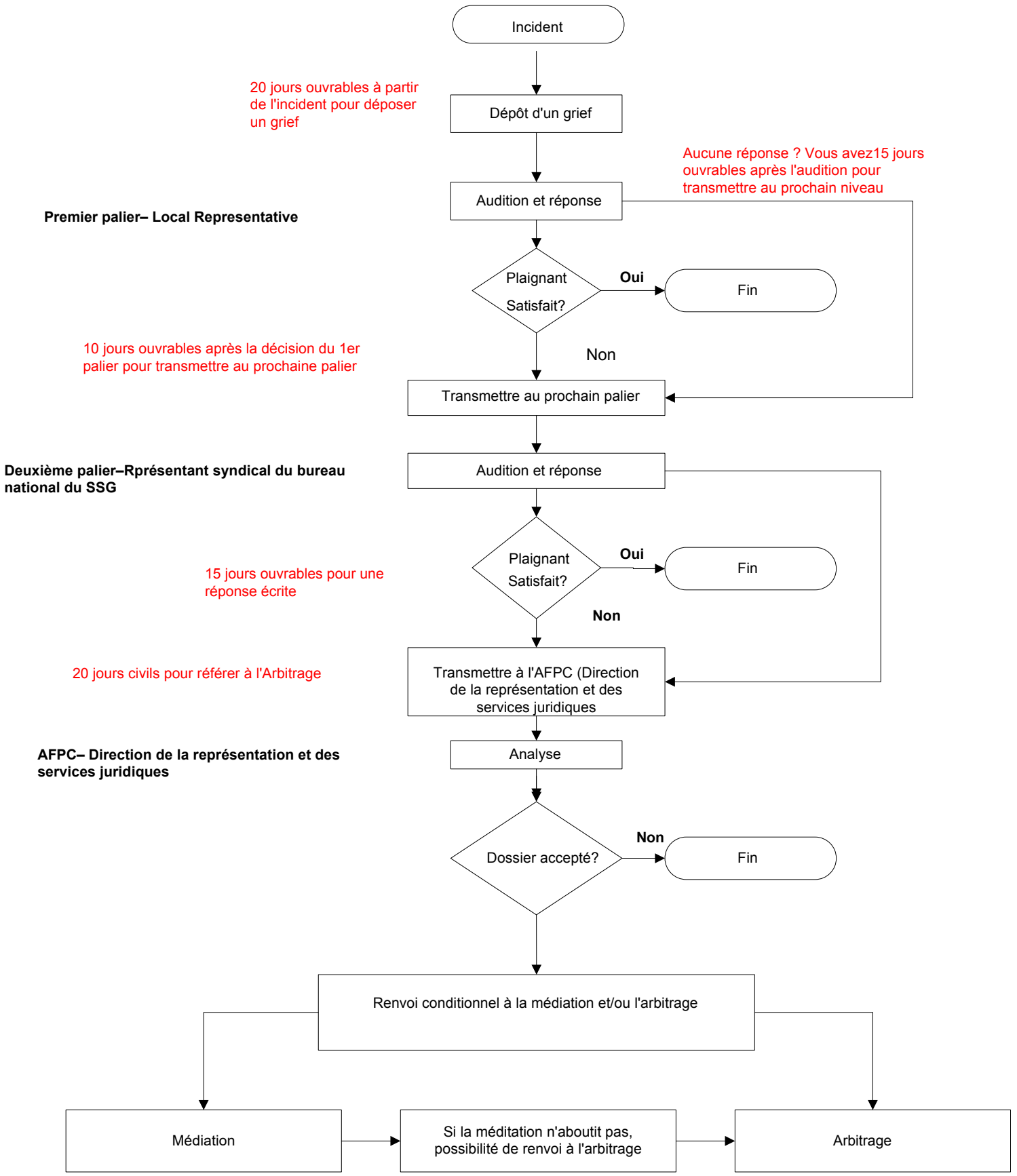

Mise à jour: juin 2019
AEU VIII